ORSZÁGOS MAGYAR KÉPZŐMŰVÉSZETI TÁRSULAT.

7b
90-B
17173

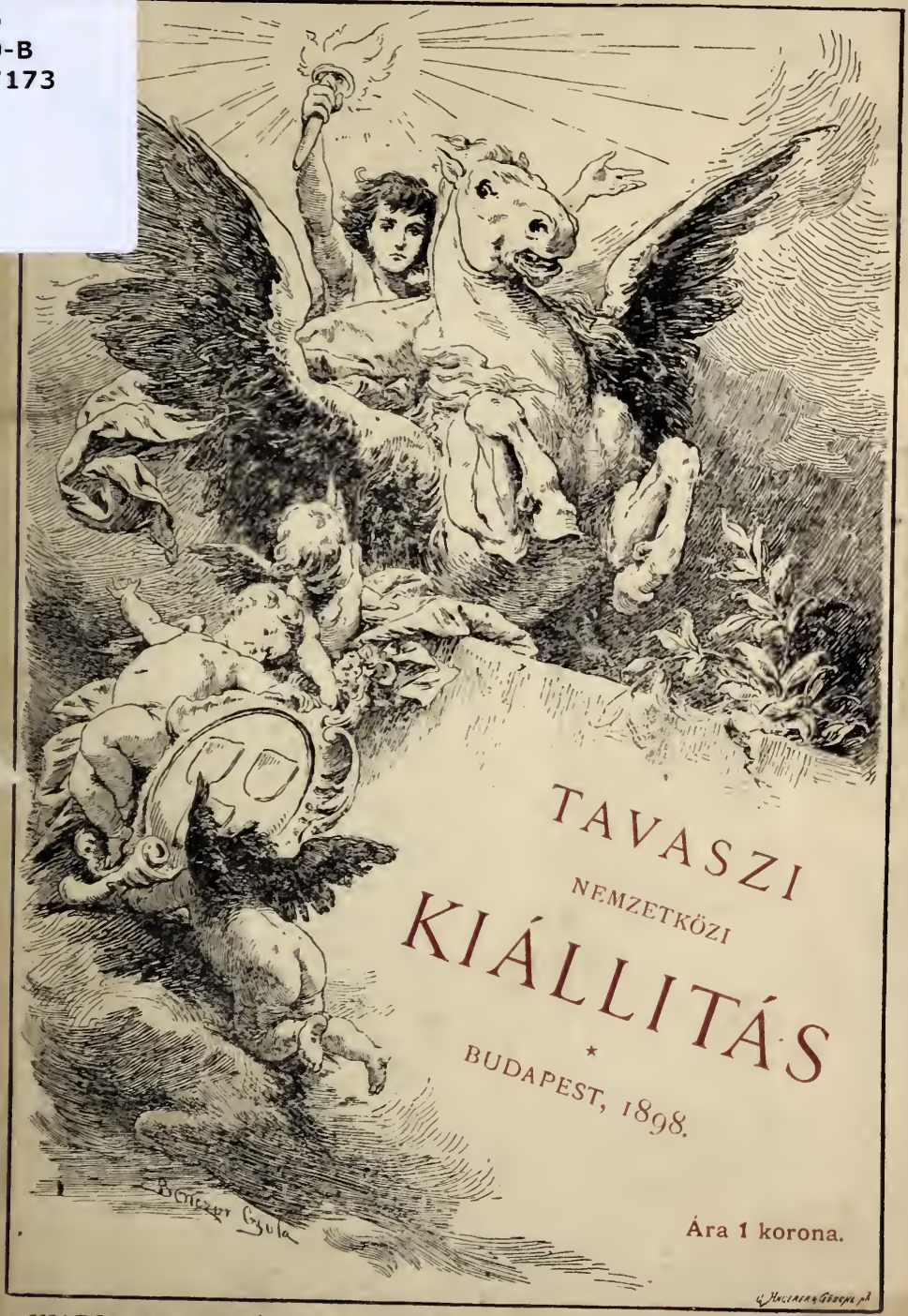

TAVASZI
NEMZETKÖZI
KIÁLLITÁS
*
BUDAPEST, 1898.

Ára 1 korona.

KIADJA AZ ORSZÁGOS MAGYAR KÉPZŐMŰVÉSZETI TÁRSULAT

TÁRGYMUTATÓ

AZ

ORSZ. MAGYAR KÉPZŐMŰVÉSZETI TÁRSULAT

1898. ÉVI

TAVASZI NEMZETKÖZI KIÁLLITÁSÁRA.

BUDAPEST.

FRANKLIN-TÁRSULAT KÖNYVNYOMDÁJA.

1898.

Ára 1 korona.

A társulati tagok javára tartandó sorsjáték szabályzata.

Az Országos Magyar Képzőművészeti Társulat alapszabályainak 4. §. *c)* pontja értelmében, tagjai javára kisorsolás czéljából, évenként nyeremény-műtárgyakat vásárol a tavaszi, illetőleg a téli s a vele kapcsolatos karácsony-újévi kiállításokon levő, magyar művészektől való műtárgyak közül, az évi előirányzatba e czélra felvett összeg erejéig a következő feltételek mellett:

1. A művásárlásra fordítható összeg a tagsági díjakból eredő bevétel arányában állapítandó meg. És pedig ha a megelőző évben a tagsági díjakból 18,000 frtnál több nem folyt be, a művásárlás összege 6000 frt; ha pedig a tagsági díjakból eredő bevétel 18,000 frtot meghalad, a megelőző évben elért bevételi többletnek legalább felével a művásárlási összegnek 6000 frtot meg kell haladnia.

2. A társulat a tavaszi kiállítást megelőző két hét alatt a művásárlásra szánt összeg erejéig tagjai javára sorsjátékot rendez, melyben a pártfogók 15, az alapítók 3, s a rendes tagok 1 számmal, illetőleg tagsági jegyeik számával vesznek részt. A pártfogók s az alapítók a húzás előtt külön értesítendők arról, hogy mily számmal játszanak, mely számok a pártfogók és alapítók névsorával együtt jegyzékbe veendők, s az igazgatóság által hitelesítendők.

3. A művásárlásra szánt összeg az igazgatóság által előre megállapított sorozatban nyereményértékekre osztandó fel. A műcsarnokban megejtendő húzásnál az összes nyerőszámok szerencsekerékbe tétetvén, az első kihúzott számra a legnagyobb nyereményérték, s az összegek nagyságának sorrendjében minden következő számra 1—1 nyereményérték esik.

4. A húzás a választmány által kiküldött bizottság s királyi közjegyző jelenlétében történik, s eredményéről jegyzőkönyv veendő fel, mely a jelenlevők által aláirandó.

5. A társulat a tavaszi kiállítás megnyitása előtt külön levélben értesíti a nyerőket, hogy javukra mily összegű nyereményérték esett, s annak alapján **az illető nyerő úgy a tavaszi, valamint a téli s a vele kapcsolatos karácsony-újévi kiállításon szabadon választhat a nyereményérték összegének erejéig a magyar művészektől való eladásra szánt műtárgyak közül.** A nyerő társulati tag e jogát másra át nem ruházhatja, de a művek kiválasztására irásban mást is felhatalmazhat. A társulat tisztviselőinek ily felhatalmazást elfogadni nem szabad.

6. **A megtörtént választás csak akkor érvényes, ha a nyerő azt a társulat titkárságánál bejelenti.** Ha a választott műtárgynak a tárgymutatóban kitett ára a nyereményérték összegével azonos, a megtörtént választás bejelentése után a műtárgy azonnal a nyerő tulajdonába megy át. A mennyiben a tárgymutatóban kitett ár a nyereményérték összegét meghaladja, a nyerő a vételári többletet sajátjából kiegészíteni s azt a választás bejelentésével egyidejűleg a társulat pénztárába megfizetni tartozik, ha csak nem igazolja, hogy az illető művészszel olcsóbb, vagy a nyereményértéknek megfelelő árban megegyezett. A mennyiben pedig a nyerő választása oly műtárgyra esnék, melynek vételára kisebb a nyereményérték összegénél, e műtárgy is a nyerő tulajdonába megy át, de a többletre a nyerő igényt nem tarthat.

7. **A nyerő a nyereményérték erejéig egy vagy legfeljebb két műtárgyat választhat, ezt is csak olyanformán, hogy az egyik a nyereményérték négyötöd részét, a másik pedig egyötöd részét képviselje.**

8. A megtörtént választás, s annak bejelentése után a társulat nyomban értesíti az illető művészeket arról, hogy a nyereményül megvett műveik ára a társulat pénztáránál 6% jutalék levonása mellett átvehető, mely jutalékból 1% a művészi nyugdíjalap javára fordítandó.

9. A kiállítás bezárása után a műtárgyat a társulat az illető nyerő címére megküldi s a szállítási költséget is magára vállalja.

10. Minthogy a nyereményértékek a nyerők részére csupán a tavaszi s a reá következő téli és karácsony-újévi kiállításból választható műtárgyakat képviselik s egyéb ellenértékre igényt egyáltalán

nem szolgáltatnak, **ezért a nyereményértékek a téli kiállítás után érvényüket feltétlenül elvesztik.** Ha a nyerő a nyereményértéknél csekélyebb árú műtárgyat választott, vagy ha a téli kiállítás bezárásáig a választás jogát egyáltalán nem gyakorolta, mindkét esetben a művásárlási összegnek ki nem merített része a következő évben a 2. pont szerint előirányzandó összeg gyarapítására fordítandó, s annyival nagyobb összegű nyereményértékek lesznek kisorsolandók.

* * *

A múlt (1897) évi tagsági díjakból befolyt összeghez képest a folyó (1898) évre a társulat előirányzatában --- --- --- 6950 frt van művásárlásra felvéve, vagyis **750 frttal kevesebb, mint a múlt évben.** — Ehhez járul a múlt évben kisorsolt, de az illető nyerők által fel nem használt nyereményérték összege --- --- --- --- --- --- --- --- 550 «

művásárlásra e szerint rendelkezésre áll **összesen 7500 frt.**

Ez alapon a folyó évre a művásárlásra előirányzott összeg erejéig tagjaink közötti kisorsolásra szánt nyeremény-műtárgyakat képviselő értékösszegek a következők:

1-ső nyeremény	á	1500 frt	=	1500 frt
2-ik «	á	1000 «	=	1000 «
3—4-ik «	á	500 «	=	1000 «
5—7-ik «	á	400 «	=	1200 «
8—11-ik «	á	300 «	=	1200 «
12—16-ik «	á	200 «	=	1000 «
17—22-ik «	á	100 «	=	600 «
		összesen		7500 frt.

A sorshuzás folyó évi április hó 18-án délután 4 órakor a választmány által kiküldött bizottság s kir. közjegyző jelenlétében fog megtartatni.

Jóváhagyatott a magyar királyi Pénzügyminiszteriumnak 1898 február hó 9-én 318. sz. rendeletével.

Digitized by the Internet Archive
in 2018 with funding from
Getty Research Institute

https://archive.org/details/targymutatoazors00orsz

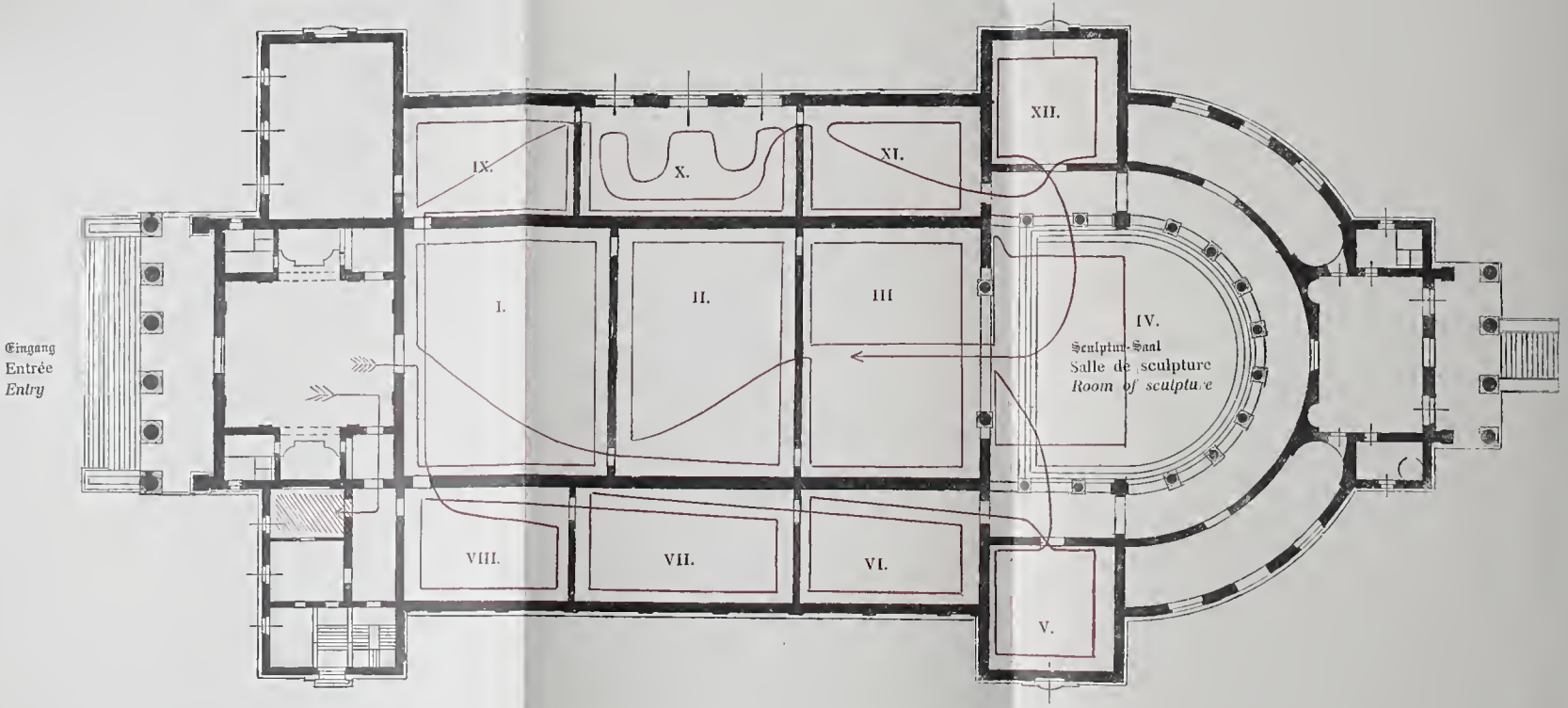

A tárlat megtekintésénél legczélszerűbb a vörös vonalat követni.

A kiállított művek eladását kizárólag Telepy Károly műtárnok közvetíti.

A műtárnok hivatalos szobája a termekben kifüggesztett és a tárgymutatóhoz csatolt tervrajzon pirossal van jelezve.

Az igazgatóság.

*

A *-gal jelölt művek a Képes Tárgymutatóban **sokszorositva vannak.**

I. TEREM.

1 ZELLER Mihály. Az utfélen. Olajf. 750 frt.

2 WILHELMSON Carl. A beteg gyermek. Olajf. 2000 frt.

* 3 KAMPF Arthur prof. 1812. Olajf. 15,000 frt.

* 4 PÁLLIK Béla. A Gurut alján, felső bányai táj. Olajf. Gróf Teleki Sámuel Ő excellentiája tulajdona.

5 BUNNY Rupert. P. Gy. úr arczképe. Olajfestmény. Magántulajdon.

* 6 BIHARI Sándor. Zsigmond király fogadja Ulászló lengyel királyt a nagyváradi székesegyházban Szt. László sírjánál. Olajf. Nagyvárad város tulajdona.

7 STETKA Gyula. Tóth Vilmos arczképe. Olajf. A nyitramegyei szabadelvü kör és kaszinó tulajdona.

* 8 AUGUSZTYNOVICZ Alexander. Sembratovicz Silvester lembergi biborosérsek metropolita arczképe. Olajfestmény. Magántulajdon.

* 9 FABRÉS Antonio. Az ivók. Olajf. 7555 frt.

10 LANDENBERGER Christian. Séta a fürdő után. Olajf. 3000 frt.

* 11 Olgyai OLGYAY Ferencz. Utolsó őszi nap. Olajf. 2000 frt.

II. TEREM.

12 SPÁNYI Béla. Déli hangulat. Tanulmány. Olajf. 1000 frt.

13 MIHALIK Dániel. Napnyugtakor. Olajf. 400 frt.

14 BADITZ Ottó. Sártipró. Olajf. 2200 frt.

* 15 RICHIR Herman. Fürdő után. Olajf. 4000 frt.

16 BADITZ Ottó. Síma úton. Olajf. 2000 frt.

17 SZLÁNYI Lajos. Tájkép. Olajfestmény. 300 frt.

18 HARRISON Alexander. Fürdő gyermekek. Olajf.

* 19 MÜLLER Peter Paul. Virágos rét. Olajf. 2000 frt.

20 SZENES Fülöp. Gyöngy az élet, komoly a művészet. Olajf. 1200 frt.

* 21 SPÁNYI Béla. Őszi hangulat, fölszálló köd. Olajf. 1000 frt.

* 22 WEEKS Edwin lord. Utczai borbélyok Saharanporeban, Indiában. Olajf. 8000 frt.

23 KOVÁCS Károly. Viribus Unitis. Olajf. 1500 frt.

* 24 VERHAS Jan.† Körmenet Heytben. Olajf. 10,000 frk.

25 HERMANN Hans. Amsterdam látképe. Olajf. 2000 frt.

* 26 Br. MEDNYÁNSZKY László. Hegyi táj. Olajf. 800 frt.

27 TURY Gyula. Szent Gellért püspök. Oltárkép. Olajfestmény. Nagyméltóságu Dessewffy Sándor csanádi püspök tulajdona.

Szent Gellért gyermekkorától fogva a legnagyobb kegyelettel viseltetett a Szűzanya iránt. 142. l.

Szent Gellért nem tudott magyarul, legalább is nem tudott úgy, hogy nyilvánosan szónokolni képes lett volna nemzetünk nyelvén, minél fogva tolmács segitségével szólott a néphez 139. l.

A roppant nép nem fért a kis templomba, hanem annak tágas udvarában, jobban mondva temetőjében gyűlt össze. 111. l.

Egy nap egyszerre 30 férfi járult Szent Gellérthez s kérték, hogy gyermekeiket tanittassa s papokká nevelje. 116. l.

Úgy fogadták őt és papjait mindenfelé, mint a jeleket és csodákat tevő apostolokat. 114. l.

(Dr. Karácsonyi János: «Szent Gellért csanádi püspök élete és művei» czímű munkájából.)

28 Br. MEDNYÁNSZKY László. Tavaszi táj. Olajfestmény. 600 frt.

29 BÜRGEL Hugó. Reggeli szürkület. Olajf. 1800 frt.

30 DIERCKX Pierre. Szomorú menet. Olajf. 480 frt.

* 31 CONRING August von. Németalföldi arczkép a régi mesterek modorában. Pastell. 700 frt.

32 BALLÓ Ede. Tanulmány 1630-ból való hollandi viselet után. Olajfestmény. Eladó.

33 RICHIR Herman. Ch. Weber úr arczképe. Olajfestmény. Magántulajdon.

* 34 STETKA Gyula. Kossuth Lajos arczképe. Olajfestmény. Magántulajdon.

* 35 VASTAGH György. Férfi arczkép. Olajf. Magánt.

36 VASTAGH György. Női arczkép. Olajf. Magánt.

37 BURGER Lajos. Arczkép. Gróf Zichy Jenő tulajdona.

* 38 STENERSEN Gudmund. Szent János éjszakája Norvégiában. Olajfestmény. 2500 frt.

III. TEREM.

39 MÁLY József. Részlet a Széchenyi ligetből. (Nagybánya). Olajfestmény. Magántulajdon.

* 40 BAERTSOEN Albert. Est az Escaut-n. Olajfestmény. 7000 frank.

* 41 KRIESCH Aladár. A boroszlói békekötés 1474. — Ulászló és Kázmér lengyel és cseh királyok békét kérnek Mátyástól. Olajfestmény. 800 frt.

42 HOCH FRANZ. Nyári reggel a Neckar völgyében. Olajfestmény. 1200 frt.

* 43 HEGEDŰS László. Ellenségek. Olajfestm. 2000 frt.

* 44 UHDE Fritz von. Wolmuth Alajos udvari színész mint III. Richárd. Olajfestmény. 6000 frt.

45 JANSEN Willebrod Hendrik. Alkony. Olajfestm. 3000 frt.

46 VOLKMANN Hans von. Eiffelvidéki tájkép Gerolstein mellett. Olajfestmény. 1500 frt.

* 47 MÁRK Lajos. Egy kis baleset. Olajfestm. 2000 frt.

48 HOLLÓ Barnabás. Női képmás. Szobormű. Magánt.

* 49 KISS György. Tanulmányfej. Szobormű. 300 frt.

* 50 MARKUP Béla. Diadalmas oroszlán. A vezekényi sikon felállítandó csataemlék. Gypsz-szobormű. Gróf Eszterházy család tulajdona.

51 GRIESZFELDER János. Meglepetés. Szobormű. 600 frt.

52 FÜHRER Richard. Mellszobor. Gypszszobormű. Magántulajdon.

* 53 Van der WAAY Nicolaas. Amsterdami árva. Olajf. 2400 frt.

54 NÁDLER Róbert. Kacsaörzők. Olajf. 1200 frt.

55 HOECKER Paul, Prof. Vesuvius. Olajf. 4000 frt.

* 56 PACZKA Ferencz. A tánczlegenda. Olajf. 3500 frt.

Szent Gregorius feljegyzése folytán tudjuk, hogy Muzsa a tánczosnő a szentek között. Jóravaló emberek bájos leánykája, az Isten anyját buzgalommal szolgálta, csak egy legyőzhetlen szenvedélye volt, tánczkedve. Ha a gyermek nem imádkozott, okvetlen tánczolt. Volt egyszer, hogy egyedül vala a templomban és egy ellenállhatlan vágy arra bírá, hogy a Szüz Máriának tiszteletére egy bájos tánczot lejtsen imádságul, ekkor jelent meg neki az egek királynéja küldöttje Dávid, ki azon fogadalmat vevé, hogy ezentúl életében többé nem tánczol, jutalmul igérve neki, hogy holta után az egek tánczosnője leend.

(Egy régi keresztény legenda.)

* 57 HOECKER Paul, Prof. Naplemente. Olajfestmény. 4000 frt.

58 VOLKMANN, Hans von. Nyári est (a Kyll völgyben Gerolstein mellett). Olajfestmény. 2000 frt.

* 59 FRENZEL Oskar. Udvarlás. Olajf. 1800 frt.

* 60 ZÜGEL Heinrich. Nehéz munka. Olajf. 10,000 frt.

61 FRENZEL Oskar. Tehenek a tőzegföldeken. Olajf. 900 forint.

IV. TEREM.

62 TELTSCH Ede. Arczkép. Márvány mellszobor. Magántulajdon.

63 FÜHRER Richard. Wulf Ede képmása. Gypszszobormű. Magántulajdon.

64 FÜHRER Richard. Tomory Pál kalocsai érsek. Gypszszobormű. 300 frt.

65 FÜHRER Richard. Mellszobor. Gypszszobormű. Magántulajdon.

66 KISS György. Mindennapi kenyerünket add meg nekünk ma. Bronzozott gypszszobormű. Bronzban 800 frt.

67 DOBROWSKA Valeria. Mellszobor. Magánt.

68 RAUSCH Béla. Arczkép. Szobormű. Magántulajdon.

69 SALZMANN Géza. Kutyatanulmány. Bronzszobrocska 160 frt.

* 70 DU BOIS, Paul Maurice. Csend. Szobormű. Bronzból 6000 frt. Márványból 7000 frt.

* 71 TÓTH István. Emese álma. Gypszszobormű. 3000 frt.

* 72 LUKÁCSY Lajos Éva. Szobormű. Magántulajdon.

73 Van der STAPPEN CHARLES. Mosónők. Dombormű. 800 frt.

74 DETTMANN Ludwig, Prof. A munka (hármas kép). Olajfestmény. 12,000 márka.

* 75 Van der STAPPEN Charles. A csend. Dombormű. 600 forint.

* 76 STROBL Alajos. Síremlék. Márványszobor. Magántulajdon.

77 SALZMANN Géza. Enyelgés. Gypszcsoport. 600 frt.

* 78 HOLLÓ Barnabás. II. Lajos király, a mint lovastól a Csele-patak hullámaiba dől. Szobormű. 2000 frt.

79 VINÇOTTE Thomas. Medusa Márványszobor. 3500 frt.

80 TÓTH István. Férfi képmás. Gypszszobormű. Magántulajdon.

81 KISS György. Birkózó szerecsenek. Bronzba öntve. 1300 frt.

* 82 FÜHRER Richard. Nefers herczegnő. Gypszszobormű. 200 frt.

83 DOBROWSKA Valeria. Mellszobor. Magántulajdon

84 FÜHRER Richard. Tanulmány. Gypszszobormű. 300 frt

85 TELTSCH Ede. Arczkép. Bronzmellszobor. Magánt.

86 RAUSCH Béla. Arczkép. Szobormű. Magántulajdon.

V. TEREM.

87 LEARD J. János. Részlet a magyar tengerpartról. Olajf. 200 frt.

88 MIHALIK Dániel. Tiszai hidas. Olajf. 350 frt.

* 89 SCARSELLI Adolfo. Chrysanthemum. Olajf. 400 frt.

90 BEDNARICS Helene. Régiség csendélet. Olajf. 450 frt.

91 BENLLIURE Y GIL, José. Bikaviadal Spanyolországban. Olajf. 5000 frt.

92 GYÖRÖK Leo. Villa Toplában. Olajf. 250 frt.

93 GYÖRÖK Leo. San-Lorenzo fellegvár Ragusában. Olajf. 250 frt.

94 STYKA Jan. Zsidó a jeruzsálemi templomban. Olajf. 1480 frt.

95 AGGHÁZY Gyula. Balatoni halászok. Olajfestmény. 1000 frt.

96—101 STYKA Jan. Hat vázlat a Bem-Petőfi körképhez. Olajf. Csak együtt eladó 7000 frtért.

102 STROBL Alajos. St. J. képmása. Gypszszobormű. Magántulajdon.

103 STYKA Jan. A magyar kormánybiztos. (Vázlat a Bem-Petőfi körképhez.) Olajf. 1500 frt.

* 104 STYKA Jan. Bem apó a kürtössel. (Vázlat a Bem-Petőfi körképhez.) Olajf. 1500 frt.

105 BEK-GRAN Herrmann. Részeg Landsknecht. Olajf. 700 frt.

106 MEISSL Ágost. Versengő centaurok. Olajf. 900 frt.

107 SUPPANTSCHITSCH, Max. Dunamenti tájkép. (Dürnstein.) Vízf. 200 frt.

108 CZERMÁK Gizella. Kukoricza. Olajfestm. 200 frt.

109 BOTH Menyhért. Gyermekarczkép. Olajf. Magánt.

110 BEDNARICS Helene. Virágtanulmány. Olajfestm. 230 frt.

111 B. PAULY Erik. Chrysanthemum. Olajf. 100 frt.

112 HAADER Hermina. Magyar szőllő. Olajf. 120 frt.

113 Ifj. SZIKSZAY Ferencz. Őszi est. Olajf. 300 frt.

114 B. PAULY Erik. Szegfü. Olajf. 160 frt.

115 ADAMS QUINCY John. Női arczkép. Olajfestm. Magántulajdon.

116 B. PAULY Erik. Virágok között. Genre kép. Olajf. 400 frt.

VI. TEREM.

117 ARANYOSSY ÁKOS. Malomban. Olajf. 130 frt.

118 KAMPMANN Gustav, Prof. Őszi napfény. Olajf. 1500 frt.

119 BÜRGEL Hugo. Ősz (Isaar ligetek.) Olajf. 1400 frt.

* 120 DETTMANN Ludwig, Prof. Halászok temetője a Keleti tenger mellett. Olajf. 1300 frt.

121 HARRISON Alexander. Tengerparton. Olajf.

122 SEILER Carl. Vadiszatra indulás. Olajf. 4700 frt

123 WEEKS Edwin lord. Útban Ispahan felé. Olajfestm. 1600 frt.

124 KOLDEWEY Bernard M. A kis gőzkomp. Olajf. 500 frt.

* 125 KNOPP Imre. A kewlari búcsú. Olajfestm. Eladó.

126 BÜRGEL Hugó. Szürke nap. Olajf. 900 frt.

127 BÜRGEL Hugó. Téli este. Olajf. 450 frt.

128 LIEBERMANN Max prof. Tengerparti jelenet Scheweningenben. Pastell. 1100 márka.

129 KACZIÁNY Ödön. Holdas éj az Adrián. Olajf. 250 frt.

130 KACZIÁNY Ödön. Parkrészlet. Olajf. 300 frt.

131 KÖNIG Hugó. Holdas éj. Olajf. 1200 frt.

* 132 KACZIÁNY Ödön. Vizió nagypéntek hajnalán. Olajf. 800 frt.

* 133 VASZARY János. Aranykor. Olajf. 2000 frt.

134 THAULOW Fritz. Régi halpiacz Dieppeben. Olajf. 3000 frk.

135 BÜRGEL H. Esti szürkület. (Kilátás a Chiemseere.) Olajf. 800 frt.

136 DETTMANN Ludwig Prof. Paraszt (tanúlmány). Olajf. 600 márka.

137 ROBERTS WENDWORTH Elisabeth. Birka (tanúlmány.) Olajf. 900 frt.

138 JANSEN Willebrod Hendrik. Csatorna Amsterdamban télen. Olajf. 600 frt.

* 139 TELTSCH Ede. Nevető. Tanúlmányfej. Bronzszobor. 300 frt.

140 KAMPMANN Gustav Prof. Teli csend. Olajf. 800 frt.

141 DETTMANN Ludwig Prof. Őszi táj. Vízf. 250 frt.

* 142 VERESS Zoltán. Amor gyásza. Olajf. 700 frt.

143 VERSTRAETE Theodore. Zélandi gyümölcsös, (Németalföldön). Olajf. 1200 frt.

144 ARANYOSSY Ákos. Tórészlet. Olajt. 120 frt.

VII. TEREM.

145 HOECKER Paul Prof. Intermezzo. Tempera. 1500 frt.

146 KALLMORGEN Friedrich Prof. Feketeerdő völgye. Olajf. 700 frt.

147 FABRÈS Antonio. Az olvasó. Olajf. 1555 frt.

148 LIESEGANG H. Fasor ősszel. Olajf. 400 frt.

149 LIEBERMANN Max Prof. Fasor Schlangenbad-ban pastell. 1400 márka.

* 150 HARRISON Alexander. Tó partján. Olajf.

151 DETTMANN Ludwig Prof. Horgász. Olajf. 700 frt.

152 HOROVITZ Lipót. Férfi arczkép. Olajf. Weishut igazgató úr tulajdona.

* 153 HOROVITZ Lipót. Női arczkép. Olajfestmény. Haas-Wächter baró tulajdona.

154 VERHAS Jan †. Bujósdi. Olajf. 1500 frank.

155 VERHAS Jan †. A kis piktor. Olajf. 1800 frank.

156 Van der WAAY Nicolaas. Fiatal leány. (Tanulmány.) Olajfestmény. 700 frt.

157 MÜLLER Peter Paul. Ősz kezdete. Olajf. 600 frt.

158 Ifj. SZIKSZAY Ferencz. Giroflée. Olajf. 200 frt.

159 Ifj. SZIKSZAY Ferencz. Manon Lescaut. Olajfestm. 500 frt.

160 BOEMM Ritta. Magdolna. Olajfestmény. 100 frt.

161 ISTVÁNFFY Gyula. Holdvilág. Olajfestm. 300 frt.

162 SKUTETZKY Döme. Arczkép. Olajfestm. Magánt.

163 LOTZ Károly. Női arczkép. Olajfestmény. Telepy Károly úr tulajdona.

* 164 GRÜNWALD Imre. A csillag. Olajfestm. 600 frt.

165 LOTZ Károly. Női arczkép. Olajfestmény. Telepy Károly úr tulajdona.

* 166 LEEMPUTTEN Franz van. Vásár előtt. Olajfestm. 2000 frank.

167 KÉMÉNDY Jenő. Az alchimista. Olajf. 1500 frt.

168 LEEMPUTTEN Franz van. Vasárnap reggel. Olajf. 2000 frank.

169 KNOPP Imre. Gyermektanulmány. Pastell. Eladó.

170 TÖLGYESSY Arthur. A legelőn. Olajf. 500 frt.

171 TÖLGYESSY Arthur. Alkony az erdőben. Olajf. 650 frt.

* 172 TÖLGYESSY Arthur. Éji hangulat. Olajf. 650 frt.

173 BORUTH Andor. Női arczkép. Olajfestm. Magánt.

* 174 BRANGWYN Frank. Madonna. Olajf. 3000 márka.

175 BORUTH Andor. Spanyol nemes. Olajf. Magánt.

* 176 BORUTH Andor. Torreador. Olajfestm. 400 frt.

177 Van der WAAY Nicolaas. A Keizersgracht (csatorna Amsterdamban). Olajf. 700 frt

* 178 KOSZTA József. Mátyás király találkozása Beatrixal. Olajfestm. Magántulajdon.

179 LEEMPOELS Jef. Un ergoteur. Olajf. 5000 frank.

180 LÁSZLÓ Fülöp. Özv. Visontai Kovács Zoltánné arczképe. Olajfestm. Magánt.

* 181 LÁSZLÓ Fülöp. Hubay Jenőné arczképe. Olajfestm. Magántulajdon.

182 LÁSZLÓ Fülöp. Freise Katarina úrnő arczképe. Olajf. Magántulajdon.

183 LÁSZLÓ Fülöp. Preetoriusné úrnő arczképe. Olajf. Magántulajdon.

* 184 SCHUSTER Woldan Raffael. Női arczkép. Olajf. 4200 frt.

185 KELETI Gusztáv. Napos tetőn. Olajfestm. 200 frt.

186 KELETI Gusztáv. Városi látkép. (Pápa). Olajfestm. 120 frt.

187 KELETI Gusztáv. Részlet a babati erdőből. (Gödöllő.) Olajf. 1200 frt.

VIII. TEREM.

188 WEBLUS Martin. Algiri olajkereskedő. Vízf. 380 frt.

189 NÁDLER Róbert. Szántóföldek. Olajf. 150 frt.

* 190 KÉZDI-KOVÁCS László. Téli hangulat. (Gődi részlet). Gouache. 85 frt.

191 MENDLIK Oszkár. Tengerpart Ragusa mellett. Olajf. 250 frt.

192 PÁLLIK Béla. Vezérürű (cigája). Olajfestm. 700 frt.

193 PÁLLIK Béla. Éhes quintett. Olajf. D. G. ur tulajd.

194 PÁLLIK Béla. Kostanulmány (negretti). Olajfestm. Magántulajdon.

195 DIERCKX Pierre. A beteg gyermek. Olajfestmény. 400 forint.

196 BRUCK Miksa. Somoskeo. Olajfestmény. Eladó.

197 SZENES Fülöp. Tanulmányfej. Olajfestm. 80 frt.

198 COULIN Arthur George. Arczképtanulmányfej. Olajf. Magántulajdon.

199 MORENO CARBONERO José. Átkelés a Guadalquivir-en. Olajfestmény. 1500 frt.

200 MANNHEIMER Gusztáv. Capri szigetén. Olajf. 350 forint.

201 ROBERTS WENDWORTH, Elisabeth. Domine non sum dignus. Olajf. 3000 frt.

202 KOLDEWEY Bernard M. Kikötő Dordrechtben. Olajf. 300 frt

* 203 ROSKOVICS Ignácz. Toto arczképe. Olajf. Magántulajdon

204 NAGY Vilmos. Öreg asszony. Tanulmányfej. Olajf. Magántulajdon.

205 STETKA Gyula. Mellkép (arczkép). Olajf. Magánt.

206 KRIESCH Aladár. A két Rantzau. Olajfestmény. 500 frt.

207 BALLÓ Ede. Lotz Károly arczképe. Olajfestmény.

* 208 BALLÓ Ede. Herczeg Hohenlohe-Langenburg Elsász-Lothringia kormányzója arczképe. Olajf. Magántul.

209 BALLÓ Ede. Férfi arczkép. Olajfestm. Magántul.

* 210 MENDLIK Oszkár. Halászok az Adrián. Olajfestm. 500 frt.

211 POLL Hugó. Arczkép. Olajfestm. Magántulajdon.

212 BRUCK Hermina. Csendélet. Olajfestm. 300 frt.

* 213 LOCHHEAD John. Virágos réten. Olajf. £ 105.—

214 BRUCK Miksa. Utczarészlet Sarajevoban. Olajf. Eladó.

* 215 JENDRÁSSIK Jenő. Avatás. Olajfestm. 1200 frt.

216 MANNHEIMER Gusztáv. Nagyapa mesél. Olajf. 650 frt.

* 217 SZENES Fülöp. Arczképvázlat. Olajf. 70 frt.

218 SKUTETZKY Döme. Gyermekarczkép. Olajfestm. Magántulajdon.

IX. TEREM.

219 UJHÁZY Ferencz. Külvárosi búcsú. Olajf. 600 frt.

220 TEGYEY Lajos. A merengő. Olajf. 200 frt.

221 NÉMETH Lajos. Hazafelé. Vízf. 500 frt.

222 NÉMETH Lajos. Erdőrészlet tehenekkel. Olajfestm. 1200 frt.

223 BRODSZKY Sándor. Zách Klára keresztje Visegrád romjain. Olajf. 650 frt.

224 TELKESSY Valér. Arczkép. Pastell. Daniel Aranka úrhölgy tulajdona.

225 SCHUTT Elemér. Tájképtanulmány. Olajf. 50 frt.

226 SCHUTT Elemér. Tájképtanulmány. Olajf. 70 frt

227 PESKE Géza. Gyermek szőllővel. Olajfest. Magánt.

228 PAPP Sándor. Férfi arczkép. Olajfestmény. Magánt.

229 PAPP Sándor. Férfi arczkép. Olajfestmény. Magánt.

230 BARSY Adolf. Férfi arczkép. Olajfestmény. Magánt.

231 STROBL Zsófia. Arczkép. Olajfestmény. Magánt.

232 ENDREY Sándor. Férfi arczkép. Olajfestm. Magánt.

233 NAGY Lázár. Pihenő. Olajfestmény. 300 frt.

234 KÉZDI-KOVÁCS László. Holdkelte. Olajf. 1120 frt.

235 NAGY Lázár. Zivatar után. Olajfestmény. 250 frt.

* 236 TAHI Antal. Nyári est. Olajf. Eladó

237 BRAUNECKER Stina bárónő. V. úrnő arczképe. Olajf. Magántulajdon.

238 KÉZDI-KOVÁCS László. Aradás. Olajf. 1120 frt.

239 KÉZDI-KOVÁCS László. Hull a fának a levele. Olajfestmény. 445 frt.

240 TELKESSY Valér. Arczkép. Olajf. Dániel G. úrnő tulajdona.

241 ZILZER Antal. Arczképtanulmány. Olajf. 500 frt.

242 UJHÁZY Ferencz. Csendélet. Olajfestmény. 800 frt.

243 ANGYALFFY Erzsébet. Arczkép. Olajf. Dr. Pákh Albertné tulajdona.

244 HÁRY Gyula. A Duna az Eskütérnél. Olajf. 850 frt.

245 STROBL Zsófia. Csendélet. Olajfestmény. 200 frt.

* 246 KOSZKOL Jenő. Velenczei részlet. Vízf. 150 frt.

247 KOSZKOL Jenő. Velenczei részlet. Vízf. 150 frt.

248 KOSZKOL Jenő. Velenczei részlet. Vízf. 200 frt.

249 KOSZKOL Jenő. Velenczei részlet. Vízf. 150 frt.

250 FÁBIÁN Béla. Borus est. Olajfestmény. 600 frt.

251 HÁRY Gyula. Dugonics Titusz Nándorfehérvárnál. Vízfestmény. Magántulajdon.

252 GYÖRÖK Leo. Sanct Andrea sziget partjain. Olajf. 250 frt.

253 ELLINGER Emil. Férfi arczkép. Olajf. Magánt.

254 LOCHHEAD John. Útszéli forrás. Olajf. £ 42.

X. TEREM.

MUCHA ALFONS MŰVEI:

255—258 Plakáttervezetek. Vízfestmények. Eladók.

259—260 Címlaptervezetek. Vízfestmények. Eladók.

261 Chansons d'aïeules címlapja. Eredeti rajz. 15 frt.

262 Menu-kártya. Vízfestmény. 60 frt.

263 Karácsonyi meghívó. Vazlat. 20 frt.

264—265 Dekorativ panneau tervezetek. Eredeti rajzok. Egyenkint 60 frt.

266 Jeanne d'Arc bevonulása Orleansba. Üvegfestmény tervezete. Vízfestmény. 90 frt.

267—269 Plakáttervezetek. Eredeti rajzok. Eladók.

270 Farniente. Naptárvázlat. 30 frt.

271 Illustration. Címlapvázlat. 30 frt.

272 Tanúlmány. Vízfestmény. 90 frt.

273 A tél. Vízf. vázlat. 120 frt.

274 A hó. Vízf. vázlat. 120 frt.

275 Ronceveauxi Roland. Üvegfestménytervezet. 75 frt.

276—283 Tanulmányok. Vízf. Vázlatok. Eladók.

284 Nőtanulmány. Vízfestmény. Vázlat. 36 frt.

285 Leydeni János lefejezi egyik feleségét. Vízf. 135 frt.

286 A Nagy Választófejedelem a franczia kivándorlottakat fogadja Koblenzben. Vízfestmény. 150 frt.

287—288 Nőtanulmányok. Eredeti vázlatok. Eladók.

289 Szent Hubert. Üvegfestménytervezet kiviteli kartonja. Vízfestmény. 240 frt.

290 Jeanne d'Arc bevonulása Orleansba. Üvegfestménytervezet kiviteli kartonja. Vízf. 240 frt.

291 Ronceveauxi Roland. Üvegfestménytervezet kiviteli kartonja. Vízfestmény. 240 frt.

292—293 Az asztal vége. A könyv csókja. Vízf. 20 frt.

294 Nőtanulmány. Eredeti rajz. 36 frt.

295 Férfi tanulmány. Eredeti rajz. 25 frt.

296—297 Notanulmányok. Eredeti rajzok. 45 frt.

298 No és férfi tanulmány. Eredeti rajz. 60 frt.

299 Nőtanulmány. Eredeti rajz. 36 frt.

300 Keleti nőtanulmány. Eredeti rajz. 36 frt.

301 Nőtanulmány. Eredeti rajz. 36 frt.

302—349 Tanulmányok. Eredeti vázlatok. Eladók.

350—352 Eredeti vázlatok. Egyenként 20 frt.

353—479 Eredeti vízfestmények. Az Ilsée című díszműhöz. Eladók.

480—483 Emléklapok a Nápolyi királyné ő felségének. Egyenként 90 frt.

484 Merengés. Eredeti rajz. 75 frt.

485—491 Tanulmányvázlatok. Eladók.

492—497 Nőtanulmányok. Eredeti rajzok. Eladók.

498 Le Quartier Latin címlapjának tanulmánya. 32 frt.

499 Női tanulmány. Eredeti rajz. 25 frt.

500 Az ütközet után. 60 frt.

501 Az orosz czár párisi látogatása emlékére készített vízfestmény vázlata. 45 frt.

502 A Comédie française előcsarnokában. 75 frt.

503 Szent Borbála. Üvegfestm. tervezet. 75 frt.

504—509 Tanulmányok. Eredeti rajzok. Egyenként 32 frt.

510 Czímlaptervezet. Eredeti rajz. 120 frt.

* 511 Monte Carlo. Plakát. Eredeti vízfestmény. 600 frt.

512 A La Plume címlapja. Eredeti vízfestmény. 85 frt.
513 Salambo. Vízfestmény. 125 frt.
514 Nagy Károly meghódítja a Saxonokat. Vízf. 115 frt.
515 Pierre de Vignes meggyilkoltatása. Vízf. 115 frt.
516 Szent Erzsébet vezeklése. Vízfestmény. 115 frt.
517 Szent Adalbert halála. Vízfestmény. 115 frt.
518 Bécs ostroma a törökök által. Vízfestmény. 115 frt.
519 Barbarossa Frigyes és a milanoiak. Vízf. 115 frt.
520 II. Rudolf és csillagásza. Vízfestmény. 115 frt.
521 Miksa császár vadászkalandja. Vízf. 115 frt.
522 Habsburgi Rudolf és II. Ottokár. Vízf. 115 frt.
523 Katt kivégzése. Vizf. 115 frt.
524 Egy karolingeni herczeg fölkenetése. Vízf. 115 frt.

XI. TEREM.

525 TELEPY Károly. Duna Visegrádnál. Olajf. 250 frt.
526 TELEPY Károly. Balassa vára nyugatról. Olajfestm. 350 frt.
527 TELEPY Károly. Balassa vára keletről. Olajfestm. 300 frt.
528 TELEPY Károly. Erdei út. Olajfestmény. 300 frt.
529 TELEPY Károly. A tihanyi partok. Olajf. 250 frt.
530 TELEPY Károly. Téli táj. Olajfestmény. 50 frt.
531 MOLNÁR József. Poprád tó. Olajfestmény. 150 frt.
532 UDVARY Géza. Férfi arczkép. Olajfestm. Magánt.
533 BARSY Adolf. Női arczkép. Olajfestm. Magánt.
534 SZENES Fülöp. Férfi arczkép. Olajfestm. Magánt.
535 SZENES Fülöp. Női arczkép. Olajfestmény. Magánt.
536 BRUCK Hermina. Olcsó vásár. Olajfestm. 450 frt.

537 SZÉKELY Árpád. Vihar után. Olajfestm. 300 frt.

* 538 SCHILDT Martin. Öregfej. Olajfestmény. 1000 frt.

539 VOLKMANN Hans von. Tavasz. Olajf. 1200 frt.

540 BÜTTNER Helén. Indulás. Olajfestm. 500 frt.

541 ENDREY Sándor. Férfi arczkép. Olajfestm. Magánt.

542 MIESS Frigyes. Csendélet. Olajfestm. 150 frt.

543 MOLNÁR József. Csorbai tó. Olajfestm. 450 frt.

* 544 HÁRY Gyula. Kilátás az Albrecht-útról. Olajfestm. 1200 frt.

* 545 TULL Ödön. Est. Olajf. 800 frt.

546 BADITZ Ottó. 1898. Olajf. 1000 frt.

* 547 MIHALIK Dániel. Napon. Olajf. 350 frt.

* 548—549 LEEMPOELS Jef. Chacun veut ériger en sagesse sa propre folie. Olajf. Magántulajdon.

550 DETTMANN Ludwig Prof. Malom a völgyben. Vizf. 470 frt.

551 DETTMANN Ludwig Prof. Kacsák télen. Olajf. 700 márka.

552 MEYER Kunz. Sonnwend. Olajf. 400 frt.

553 DETTMANN Ludwig Prof. Gyermekek az erdőben. Olajf. 1600 frt.

554 SCHILDT Martin. Előkészület az ebédre. Olajfestm. 1000 frt.

555 BOEMM Ritta. Az éjszaka. Olajf. 300 frt.

556 DETTMANN Ludwig Prof. Nyár. Olajf. 800 frt.

557 DETTMANN Ludwig Prof. Elhanyagolt kert. Olajf. 700 frt.

558 DETTMANN Ludwig Prof. Ostrom alatt. Olajf. 880 frt.

559 DETTMANN Ludwig Prof. Nyaralás. Olajf. 1200 frt.

560 DETTMANN Ludwig Prof. Bárkák. Vízf. 180 frt.

561 DETTMANN Ludwig Prof. Gyermek a műteremben. Olajf. Magántulajdon.

562 PACZKA Ferencz. Tájkép a toscanai apenini hegységből. Olajf. 450 frt.

XII. TEREM.

563 LIEBERMANN Max Prof. Hálót foltozó leány. Eredeti karcz. 60 frt.

564 LIEBERMANN Max Prof. A juhász. Eredeti karcz. 36 frt.

565 KAMPMANN Gustav Prof. Mély út hóval. Szénrajz. 80 frt.

566 LIEBERMANN Max Prof. Amsterdami csatorna. Eredeti karcz. 30 frt.

567 LIEBERMANN Max Prof. Gyermek a bölcsőben. Eredeti karcz. 24 frt.

568 LIEBERMANN Max Prof. Asszony tehénnel. Eredeti karcz. 30 frt.

569 LIEBERMANN Max Prof. Kirchdorf. Eredeti karcz. 24 frt.

570 LIEBERMANN Max Prof. Hazatérő nyáj. Eredeti karcz. 30 frt.

571 LIEBERMANN Max Prof. Falu vége, ruhát aggató asszony.

572 LIEBERMANN Max Prof. Sörház kertje. Eredeti karcz. 36 frt.

573 KAMPMANN Gustav Prof. A Mürg völgyében, (Feketeerdőben.) Szénrajz. 100 frt.

574 KAMPMANN Gustav Prof. A Mürg völgye eső után. Szénrajz. 80 frt.

575 KAMPMANN Gustav Prof. Erdei víz. Rézkarcz. 30 frt.

576 LIEBERMANN Max Prof. Öregek menedékháza. Eredeti karcz. 36 frt.

577 LIEBERMANN Max Prof. Út Zandrowban. Eredeti karcz. 60 frt.

578 LIEBERMANN Max Prof. Leány tehenekkel. Eredeti karcz. 36 frt.

579 LIEBERMANN Max Prof. Fürdő gyerekek. Eredeti karcz. 60 frt.

580 LIEBERMANN Max Prof. Író leány. Eredeti karcz. 30 frt.

581 LIEBERMANN Max Prof. Olvasó leány. Eredeti karcz. 24 frt.

582 KAMPMANN Gustav Prof. Országút holdvilágnál. Szénrajz. 80 frt.

583 JANDA Hermina. Dachauból München mellett. Szénrajz. 20 frt.

584 JANDA Hermina. Esti hangulat Dachauban. Szénrajz. 20 frt.

585 OLGYAY Viktor. Eredeti rézkarcz. 50 frt.

586 KAMPMANN Gustav Prof. Alkonyat. Eredeti könyomat. 30 frt.

587 CORDES Olga. Holdvilágos éj. Rézkarcz. 20 frt.

588 KAMPMANN Gustav Prof. Országút este. Eredeti könyomat. 25 frt.

589 CORDES Olga. A csatorna mentén. Rézkarcz. 20 frt.

590 SZEGFY Erzsi. Szenvedes. Pastell. 350 frt.

591 RONNER Henriette. Két barát. Olajf. 350 frt.

592 KAMPMANN Gustav Prof. Holdfeljötte. Rézkarcz. 30 frt.

593 LIVINGSTON-ADAMS Elisabeth. Gyermekfej. Vízfestmény. 35 frt.

594 CORDES Olga. Árvíz. Rézkarcz. 20 frt.

595 SCHULLER Betty. Segesvári vártér. Vízfestmény Magántulajdon.

596 BECK Ö. Fülöp. Petőfi-Bem. Dombormű. 100 frt.

597 OSKÓ Lajos. Férfi arczkép. Vízfestmény elefántcsontra. Magántulajdon.

598 OSKÓ Lajos. Női arczkép. Vízfestmény. elefántcsontra. Magántulajdon.

599 ABRY Leon. Víg pajtások. Olajf. 1000 frt.

600 ABRY Leon. Készülődés a sétára. Vízf. 450 frt.

601 EDVI-ILLÉS Aladár. A pompéji forum. Vízf. Magánt.

602 EDVI-ILLÉS Aladár. Tengerparti táj Amalfiban. Vízf. 100 forint.

603 EDVI-ILLÉS Aladár. Részlet Amalfiból. Vízf. 100 frt.

604 EDVI-ILLÉS Aladár. A Casa del poeta tragico Pompejiben. Vízf. 80 frt.

605 EDVI-ILLÉS Aladár. Utcza sarok Amalfiban. Vízf. 40 forint.

606 EDVI-ILLÉS Aladár. Részlet Amalfi környékéről. Vízf. 100 frt.

607 EDVI-ILLÉS Aladár. Házak Amalfiban. Vízf. 40 frt.

608 EDVI-ILLÉS Aladár. Sedia publica a «Strada dei Sepolchri»-ben Pompejiben. Vízf. 40 frt.

609 STEIN János. Tanulmányfej. Olajf. Magántulajdon.

610 ELLINGER Emil. Magyar paraszt fej. Olajf. Eladó.

611 RONNER Henriette. Rakonczátlan fiatalság. Olajf. 1500 forint.

612 NEOGRÁDY Antal. Hyeroglifák. Vízfestm. 600 frt.

613 NEOGRÁDY Antal. A hajtás vége. Vízf. 600 frt.

614 TEGYEY Lajos. Vasuti tanulmányok. Egyenkint 60 forint.

615 KOSZKOL Jenő. Csendélet. Vízfestmény. 400 frt.

616 KOSZKOL Jenő. Csendélet. Vízf. 250 frt.

617 KOSZKOL Jenő. Chioggiai halászbárkák. Vízfestm. 200 frt.

618 CAMBON Glauco. Coquette. Pastell. 250 frt.

619 HERRMANN Hans. Dordrecht. Vízf. 900 frt.

620 PACKA Ferenczné, szül. Wagner Kornélia. Glória és gond. Eredeti aluminium metszet. 60 márka.

621 PACKA Ferenczné szül. Wagner Kornélia. Gloria és szerelem. Eredeti aluminium metszet. 60 márka.

622 PACKA Ferenczne szül. Wagner Kornélia. Packa Margit arczképe. Eredeti aluminium metszet. 45 márka.

623 PACKA Ferenczné szül. Wagner Kornélia. Anya gyermekével. Eredeti aluminium metszet. A bécsi Sokszorosító Műegylet tulajdona.

624 PACKA Ferenczné szül. Wagner Kornélia. Fiatal psyche. Eredeti aluminium metszet. 100 márka.

625 PACKA Ferenczné szül. Wagner Kornélia. Éva. Eredeti aluminium metszet. 100 márka.

626 PACKA Ferenczné szül. Wagner Kornélia. Felfelé (női akt). Eredeti aluminium metszet. 75 márka.

627 PACKA Ferenczné szül. Wagner Kornélia. Olasz nő (profil fej). Eredeti aluminium metszet. 35 márka.

628 PACKA Ferenczné született Wagner Kornélia.

Gróf Maltzan Adrienne arczképe. Eredeti aluminium metszet. Gróf Maltzan tulajdona.

629 PACKA Ferenczné szül. Wagner Kornélia. Női akt (hátulról kisebb formatum). Eredeti aluminium metszet. 40 márka.

* 630 PACKA Ferenczné szül. Wagner Kornélia. Plaquette. Eredeti aluminium metszet. 30 márka.

631 PACKA Ferenczné szül. Wagner Kornélia. A Kíméletlen és a Halál. Eredeti aluminium metszet. 200 márka.

632 TERRIS JOHN R. S. W. Őszi tájkép. Vízf. 250 frt.

633 TERRIS JOHN R. S. W. Edinburghi tájkép. Vízf 500 forint.

* 634 TERRIS JOHN R. S. W. Viharos naplemente. Vízf. 250 forint.

635 STEIN János. Tanulmányfő. Pastell. Magánt.

636 BOEMM Klára. Fasor. (Egy Olgyay-féle rézmetszet után.) Faégetés. 80 frt.

637 STEIN János. Tanulmány. Pastell. Magántulajdon.

638 TERRIS JOHN R. S. W. Angol birkamajor. Vízf. 540 forint.

Az 1898. évi tavaszi nemzetközi kiállításon résztvevő *magyar* művészek névsora.

Aranyossy Ákos, Budapest, Bajza-utcza. 19. (117, 144.)
Aggházy Gyula, Budapest, VI. Epreskert-utcza 16. (95.)
Angyalffy Erzsi, Vas-Vörösvár. (243.)
Baditz Ottó, Budapest, Kmetty-utcza 27. (14, 16, 546.).
Balló Ede, Budapest, városligeti fasor 26. (32, 207, 208, 209.)
Barsy Adolf, Budapest, Bajza-utcza 19. (230, 533.)
Beck Ö. Fülöp, Budapest, VIII. Gólya-utcza 37. (596.)
Boemm Ritta, Paris, 20 rue du Château d'Eau. (160, 555.)
Boemm Klára, Budapest, VII. Garay-utcza 20. III. (636.)
Boruth Andor, Budapest, felső erdősor 7. ajtó 5. (173, 175, 176.)
Both Menyhért, Budapest, Damjanich-utcza 5. (109.)
Bihari Sándor, Budapest, Aradi-u. 59. (6.)
Braunecker Stina br., Budapest, Erkel-utcza 6. (237.)
Brodszky Sándor, Budapest, Izabella-utcza 44 B. (223.)
Bruck Hermina, Budapest, V. Mérleg-utcza 3. (212, 536.)
Bruck Miksa, Budapest, Nagy János-utcza 15. (196, 214.)
Burger Lajos, Budapest, Vörösmarty-utcza 73. (37.)
Büttner Helén, Kis-Kartal, u. p. Aszód. (540.)
Coulin Arthur, Budapest, Rudolf-rakpart 7. IV. 15. (198.)
Edvi-Illés Aladár, Budapest, Rottenbiller-utcza 37/c. II. (601—608.)
Endrey Sándor, Budapest, Kálmán-utcza 15/B. (232, 541.)
Ellinger Emil, Budapest, Régi posta-utcza 11. (253, 610.)
Fábián Béla, Budapest, Rökk-Szilárd-utcza 5. I. 4. (250.)
Führer Rikhárd, Budapest, Vámház-körut 16. 2. (52, 63, 64, 65, 82, 84.)
Grieszfelder János, Bécs, Schillerplatz 3. (51.)
Grünwald Gy. Imre, Budapest, «Orient» szálloda. (164.)
Györök Leó, Budapest, IX. Rákos-utcza 8. (92, 93, 252.)
Háry Gyula, Budapest, Nagy János-utcza 14. (244, 251, 544.)
Hegedüs László, Budapest, Bajza-utcza 19/c. (43.)
Holló Barnabás, Budapest, Várkert-bazár. (48, 78.)

Horovitz Lipót, Bécs, I. Ebendorfer str. 4. (152, 153.)
Istvánffy Gyula, Budapest, Városmajor-utcza 28. (161.)
Jendrássik Jenő, Budapest, Aradi-utcza 59. (215.)
Kacziány Ödön, Budapest, József-körut 28. (129, 130, 132.)
Keleti Gusztáv, Budapest. VI. Andrássy-ut 71. (185, 186, 187.)
Kéméndy Jenő. M. kir. Operaház. (167.)
Kiss György, Budapest, Nefelejts-utcza 40. (49, 66, 81.)
Knopp Imre, Budapest, Podmaniczky-utcza 73. fldt 1. (125, 169.)
Kovács Károly, Német-Palánka, Bács-Bodrog m. (23.)
K. Kovács László, Gőd, Pest megye. (190. 234, 238, 239.)
Koszkol Jenő, Budapest, VII. Garay-tér 9. (246, 247, 248, 249, 615—17.
Koszta József, Budapest, Bajza-utcza 19/c. (178.)
Kriesch Aladár, Budapest, Bajza-u. 19. (41, 206.)
László Fülöp, Budapest, V. Bálvány-utcza 17. (180, 181, 182, 183.)
Leard János, Fiume. (87.)
Lotz Károly, Budapest, Bajza-utcza 19. (163, 165.)
Lukácsy Lajos, Budapest, Bajza-utcza 19. (72.)
Markup Béla, Budapest, Bajza-utcza 19/c. (50.)
Márk Lajos, Budapest, Vasváry Pál-utcza 9. (47.)
Mály József, Nagybánya. (39.)
Mannheimer Gusztáv, Budapest, Andrássy-ut 89. III. (200, 216.)
Mednyánszky László br., Budapest, «Fehér Hattyú» szálloda. (26, 28.)
Mendlik Oszkár, Budapest, Bajza-utcza 19/c. (191, 210.)
Meissl Ágost, Budapest, Lövöldetér 3. (106.)
Mihalik Dániel, Budapest, VIII. Szűz-utcza 3. (13, 88, 547.)
Miess Frigyes, Brassó, Vár-utcza 54. (542.)
Molnár József, Budapest, Hungária-ut 53. (531, 543.)
Nagy Lázár, Budapest, VIII. Kisfaludy-utcza 9. (233, 235.)
Nagy Vilmos Budapest, X. Család-utcza 19. (204.)
Nádler Róbert, Budapest, Andrássy-ut 71. (54, 189.)
Neogrády Antal, Budapest, Andrássy-ut 71. (612, 613.)
Németh Lajos, Budapest, Erzsébet-körut 1. (221, 222.)
Olgyay Ferencz, Deutenhofen, Dachau mellett, Bajorország. (11.)
Olgyay Viktor, Beszterczebánya. (585.)
Oskó Lajos, Budapest, Bajnok-utcza 28. (597, 598.)
Papp Sándor, Budapest, Bajza-utcza 19. (228, 229.)
Paczka Ferencz, Berlin, Lützowstr. Nr. 60/a. (56, 562.)
Paczka Ferenczné, Berlin, Lützowstr. Nr. 60/a. (620—631.)
Pállik Béla, Budapest, Kmetty-utcza 27. (4, 192, 193, 194.)

Pauly Erik, Budapest, VI. Podmaniczky-utcza 73. (111, 114, 116.)
Peske Géza, Budapest, Damjanich-utcza 51. III. (227.)
Poll Hugó, Budapest, Andrássy-ut 24. (211.)
Roskovics Ignácz, Budapest, Rökk Szilárd-u. 39. (203.)
Rausch Béla, Várkert-bazár. (68, 86.)
Salzmann Géza, Budapest, VI. Podmaniczky-u. IV. Nyolczház. (69, 77.)
Schuller Betty, Segesvár. (595.)
Schutt Elemér, Budapest, VII. Erzsébet-körut 10. IV. 61. (225, 226.)
Spányi Béla, Budapest, II. Városmajor-utcza 37. (12, 21.)
Skutetzky Dóme, Beszterczebánya. (162, 218.)
Stein János, Paris, Boulevard Montparnasse 81 (619, 635, 637.)
Strobl Alajos, Budapest, Bajza-utcza 19. (76, 102, 245.
Strobl Zsófia, Budapest, Bajza-utcza 26. (251.)
Stetka Gyula, Budapest, Bajza-utcza 19/c. (7, 34, 205.)
Szegfy Erzsi, München, Theresienstr. 50. (590.)
Szenes Fülöp, Budapest, Szondy-utcza 37/a. III. (20, 197, 217, 534, 535.)
Székely Árpád, Budapest, Bajza-u. 19/c. (537.)
Ifj. Szikszay Ferencz, Paris, 32 rue de la Santé. (113, 158, 159.)
Szlányi Lajos, Budapest, VIII. Szűz-utcza 3. (17.)
Tahi Antal, Budapest, II. Török-utcza 32/a. (230.)
Tegyey Lajos, München, Theresienstr. Nr. 67. IV. 220, 614.)
Telkesy Valér, Budapest, I. Disztér 16. (224, 240.)
Telepy Károly, Budapest, Andrássy-ut 69. (525, 526, 527, 528, 529, 539.)
Teltsch Ede, Budapest, X. Hédervári-utcza 43. (62, 85, 139.)
Tóth István, Budapest, II. Várkert-bazár. Alsó pavillon. (71, 80.)
Tölgyessy Arthur, Budapest, Lónyay-utcza 18. (170, 171, 172.)
Tull Ödön, Budapest, Gránátos-utcza 6. IV. (545.
Tury Gyula, Bécs, III. Ungargasse 47. (27.)
Udvary Géza, Budapest, Bajza-utcza 19. (532.)
Ujházy Ferencz, Budapest, Kerepesi-ut 19. (219, 242.)
Vastagh György, Budapest, IV. Lipót-utcza 54. (35, 36.)
Vaszary János, Budapest, Vár, Uri-utcza 64. (133.)
Veress Zoltán, Kolozsvár, Sétatér-utcza 16. (142.)
Zeller Mihály, Budapest, VII. Dembinszky-utcza 43. III. 40. (1.)
Zilzer Antal, Budapest, Teréz-körut 37. II. lépcső, III. 4. (241.)

Az 1898. évi tavaszi nemzetközi kiállításon résztvevő külföldi művészek névsora.

Abry Leon, Anvers. (599, 600.)
Adams Quincy John, München. (115.)
Adams Livingston Elisabeth, Paris. (593.)
Augustynovitz Alexandre, Lemberg. (8.)
Baertsoen Albert, Paris. (40.)
Bednarics Helene, Bécs. (90, 110.)
Bek Gran Herman, München-Schwabing. (105.)
Benllyure y Gil José, Róma. (91.)
Bunny Rupert, Paris. (5.)
Buchbinder Simon, München. (160/*a*).
Brangwyn Frank, London. (174.)
Bürgel Hugó, München. (29, 119, 126, 127, 135.)
Cambon Glauco, Triest. (618.)
Conring August, München. (31.)
Cordes Olga, Bremen. (587, 589, 594.)
Czermak Gizella, Bécs. (108.)
Dettmann Ludwig, Charlottenburg. (74, 120, 136, 141, 151, 550, 551, 553, 556, 557, 558, 559, 560, 561.)
Dierckx Pierre, Tamise. (30, 195.)
Dobrowska Valerie, Budapest, Gát-utcza 8. (67. 83.)
Dubois Paul, Brüssel. (70.)
Fabrès Antonio, Paris. (9, 147.)
Frenzel Oszkár, Berlin. (59, 61.)
Haader Hermina, Bécs. (112.)
Harrison Alexandre, Paris. (18, 121, 150.)
Hermann Hans, Berlin. (25, 617.)
Hoch Franz, Karlsruhe. (42.)
Hoecker Paul, München. (55, 57, 145.)
Janda Hermina, Bécs. (583, 584.)
Jansen Hendrik Wilhelm, Amsterdam. (45, 138.)
Kallmorgen Friedrich, Grötzingen. (146.)
Kampmann Gusztáv, Grötzingen bei Karlsruhe. (118, 140, 566, 573—5, 582, 586, 588, 592.)

Kampf Arthur, Düsseldorf. (3.)
Koldewey B. M., Dordrecht. (124, 202.)
König Hugó, München. (131.)
Kunz Meyer, München. (552.)
Landenberger Christian, München (10)
Leempoels Jef, Brüssel. (179, 548, 549.)
Leemputten Frans, van, Anvers. (166, 168.)
Liesegang H., Düsseldorf. (148.)
Liebermann Max, Berlin. (128, 149, 563, 564, 566—572 576—9 580—81.)
Lochhead John, Camprie (Scotland). (213, 254.)
Moreno Carbonero José, Madrid. (199.)
Moucha Alfonz, Paris. (255—524.)
Müller Peter Paul, Gauting bei München (19. 157.)
Richir Hermann, Brüssel. (15, 33.)
Roberts Elisabeth Wentworth, Paris. (137, 201.)
Ronner Henriette, Brüssel. (591, 611.)
Scarselli Adolfo, Firenze. (89.)
Seiler Carl, München. (122.)
Schildt Martin, Rotterdam. (538, 554.)
Schuster Woldan Raffael, München. (184.)
Stenersen Gudmund, Glappen Norvégia. (38.)
Suppantschitsch Max, Bécs. (107.)
Styka Jan, Lemberg. (94, 96—101, 103, 104.)
Thaulow Fritz, Dieppe. (134.)
Terris John, Stierling. (632—34, 638.)
Uhde Fritz, München. (44.)
Vander Waay Nikolaas, Amsterdam. (53, 156, 177.)
Vander Stappen Charles, Brüssel. (73, 75.)
Verhas Jan † Brüssel. (24, 154, 155.)
Verstraete Theodor, Anvers (143.)
Vinçotte Thomas, Brüszel. (79.)
Volkmann Hans von, Karlsruhe. (46, 58, 539.)
Weblus Martin, Berlin. (188.)
Weeks Edwin lord, Paris. (22, 123.)
Wilhelmson Carl, Gothenburg. (2.)
Zügel Heinrich, München. (60.)

KÉPEK.

34. Stetka Gyula. Kossuth Lajos arczképe

3. Kampf Artur. 1812.

4. Pállik Béla. A gurut alján.

6. Bihari Sándor. zsigmond király fogadja ulászló királyt.

21. Spányi Béla. Őszi hangulat. Felszálló köd.

9. Fabres Antonio. az ivók.

II. Olgyay Ferencz. utolsó őszi nap.

15. Richir Herman. fürdő után.

19. Müller Peter Paul. virágos rét

8. Augusztinovicz Alex. sembratovicz érsek arczképe.

22. Weeks Edwin Lord. utczai borbelyok indiaban.

24. Verhas Jan. körmenet.

26. Br. Mednyánszky László. tavaszi táj.

31. Conring August von. Hollandi alak.

35. Vastagh György. arczkép.

38. Stenersen Gudmund. szt. János éjszakája.

40. Baertsoen Albert. Ist az escaut-n

41. Kriesch Aladár. boroszlói békekötés.

43. Hegedűs László. az ellenség.

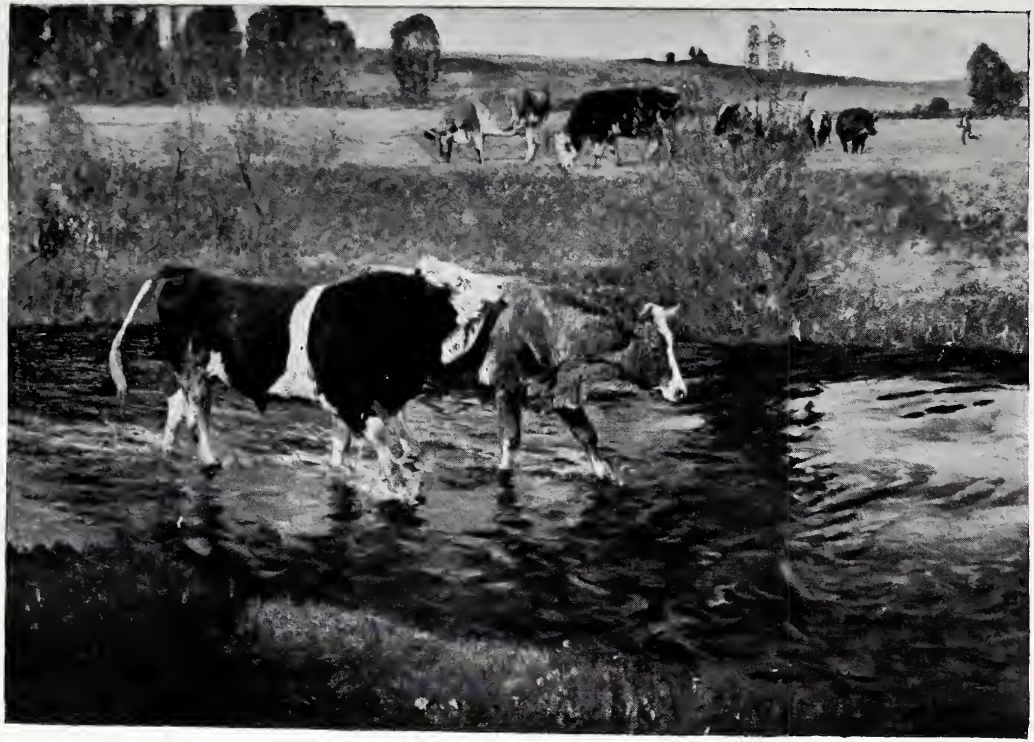

59. Frenzel Oszkar. udvarlás.

47. Márk Lajos. egy kis baleset.

49. Kiss György. tanulmányfő.

50. Markup Béla. diadalmas oroszlán.

53. Van der Waay, Nicolaas amsterdami árva.

56. Paczka Ferencz. táncz-legenda.

71. Toth István. emese álma.

44 Uhde, Fritz von. wohlmuth alajos mint iii. richard.

60. Zügel Heinrich. nehéz munka.

66. Harrison Alex. tópartján.

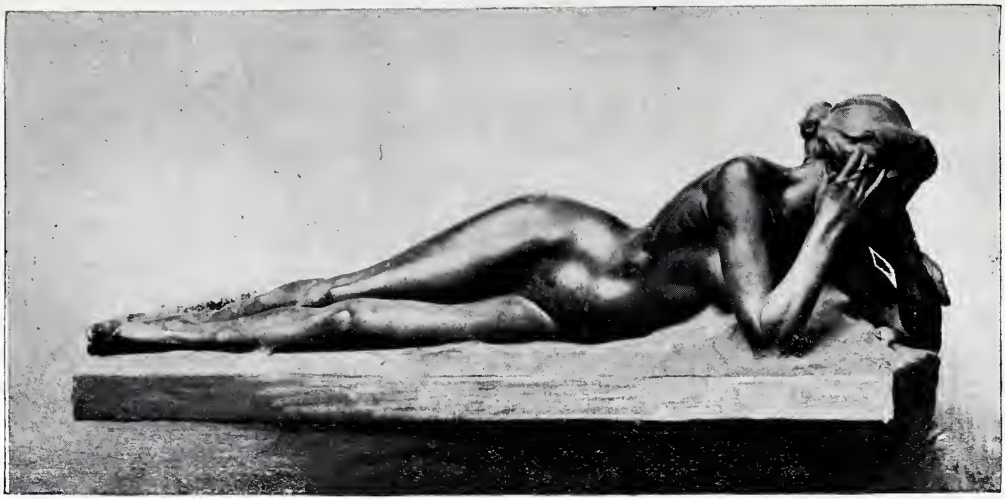

70. Dubois Paul, csend.

57. Hoecker Paul. Naplemente

72. Lukácsy Lajos. Éva.

75. Van der Stappen Charles. csend.

76. Strobl Alajos. siremlék.

78. Holló Barnabás. II. Lajos.

82. Führer Richard. nefers herczegnő.

184. Schuster-Woldan Raffael. női arczkép.

89. Scarselli Adolfo. chrysantemum.

104 Styka Jan bem apó.

120. Dettmann Ludwig. halászok temetője.

125 KNOPP IMRE. A KIVÁRI BÚCSÚ.

132. Kacziány Ödön. vizió nagypéntek hajnalán.

133. Vaszari János. aranykor

139. Teltsch Ede. nevető.

142. Veress Zoltán. Ámor gyásza.

153. Horowitz Lipót. női arczkép.

164. Grünwald Imre. A csillag.

166. Leemputten Franz, van. vásár előtt.

172. Tölgyessy arthur. éji hangulat.

174. Brangwyn Frank. madonna.

176. Boruth Andor, toreador.

178. Koszta József. Mátyás király találkozása Beatrix-el.

181. László Fülöp. arczkép.

190. Kézdi Kovács László. gödi részlet.

203 Roskovics Ignácz. toto arczképe.

208. Balló Ede. hohenlohe herczeg arczképe.

210. Mendlik Oszkár, halászok az adrián.

213. Lochhead John. virágos réten.

215. Jendrassik Jenő. avatás.

217. Szenes Fülöp. arczképvázlat.

236. Tahi Antal nyári est.

249. Koszkol Jenő. velenczei részlet.

511. Mucha Alfons. monte carloi plakát.

526. Telepy Károly. balassa vára nyugatról.

538. Schildt Martin. öreg fej.

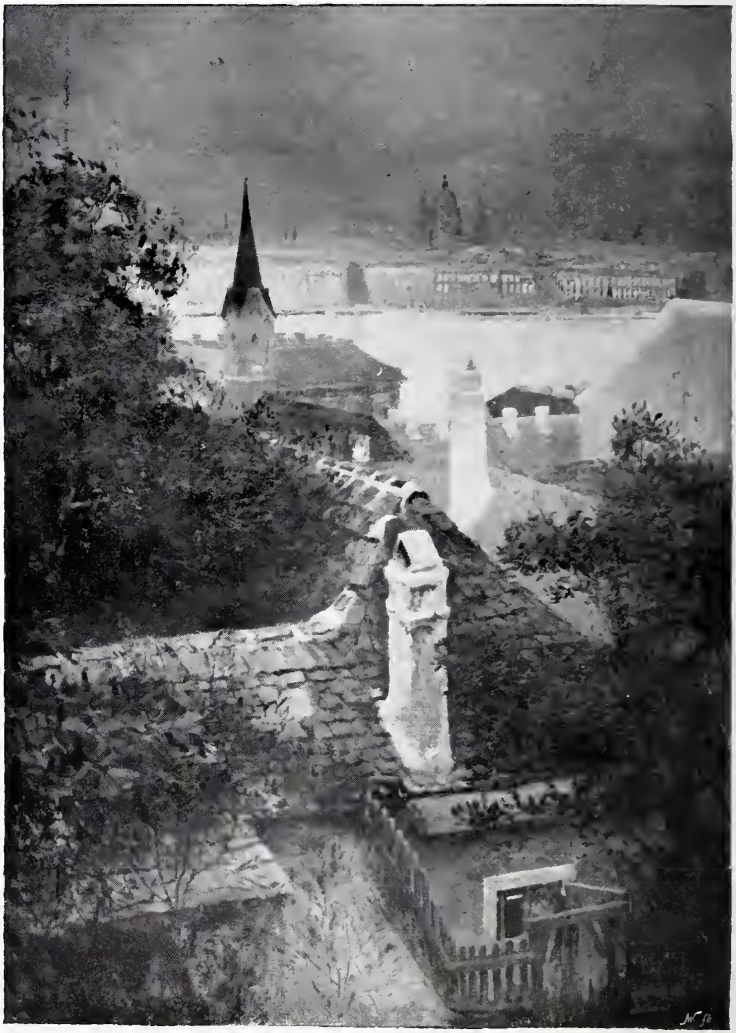

544. Háry Gyula. kilátás az albrecht-útról.

545 Tull Odön este

547. Mihalik Dániel. napon.

548. Leempoels Jef. «Chacun veut ériger sa folie en sagesse.»

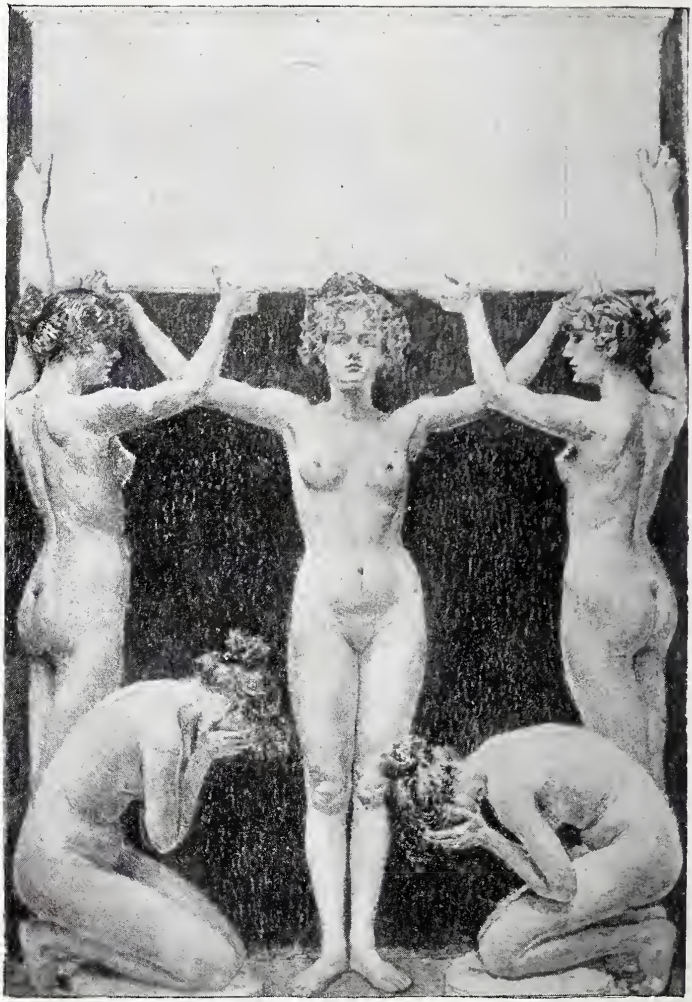

630. PACZKA FERENCZNÉ. PLAQUETTE.

634. TERRIS JOHN. VIHAROS NAPLEMENTE.